ПУШЧЫ, БАРЫ

Для змешанага хору

Ор. 103 № 4

М. Аладаў

Словы М. Клімковіча

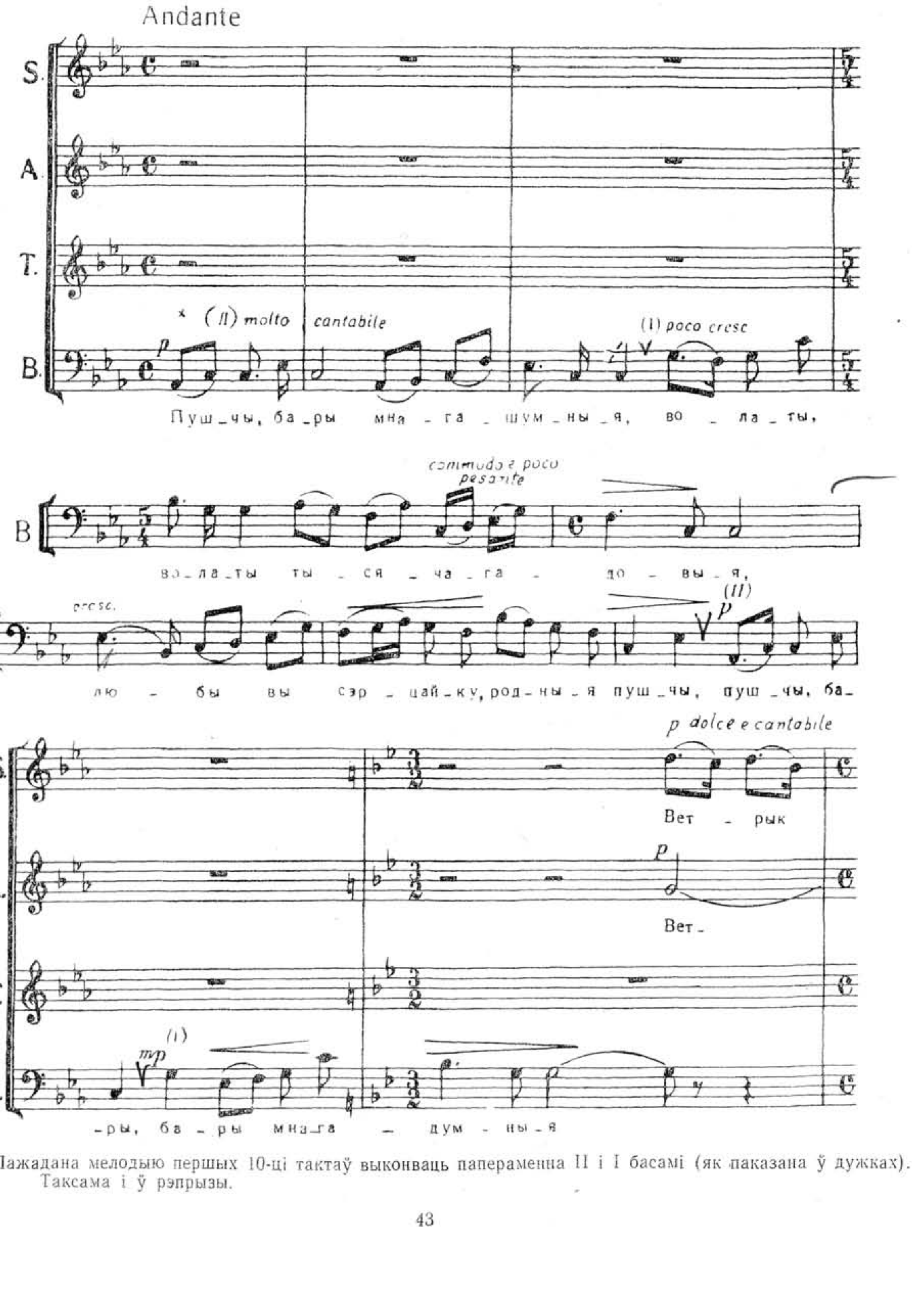

*) Пажадана мелодыю першых 10-ці тактаў выконваць папераменна II і I басамі (як паказана ў дужках). Таксама і ў рэпрызы.

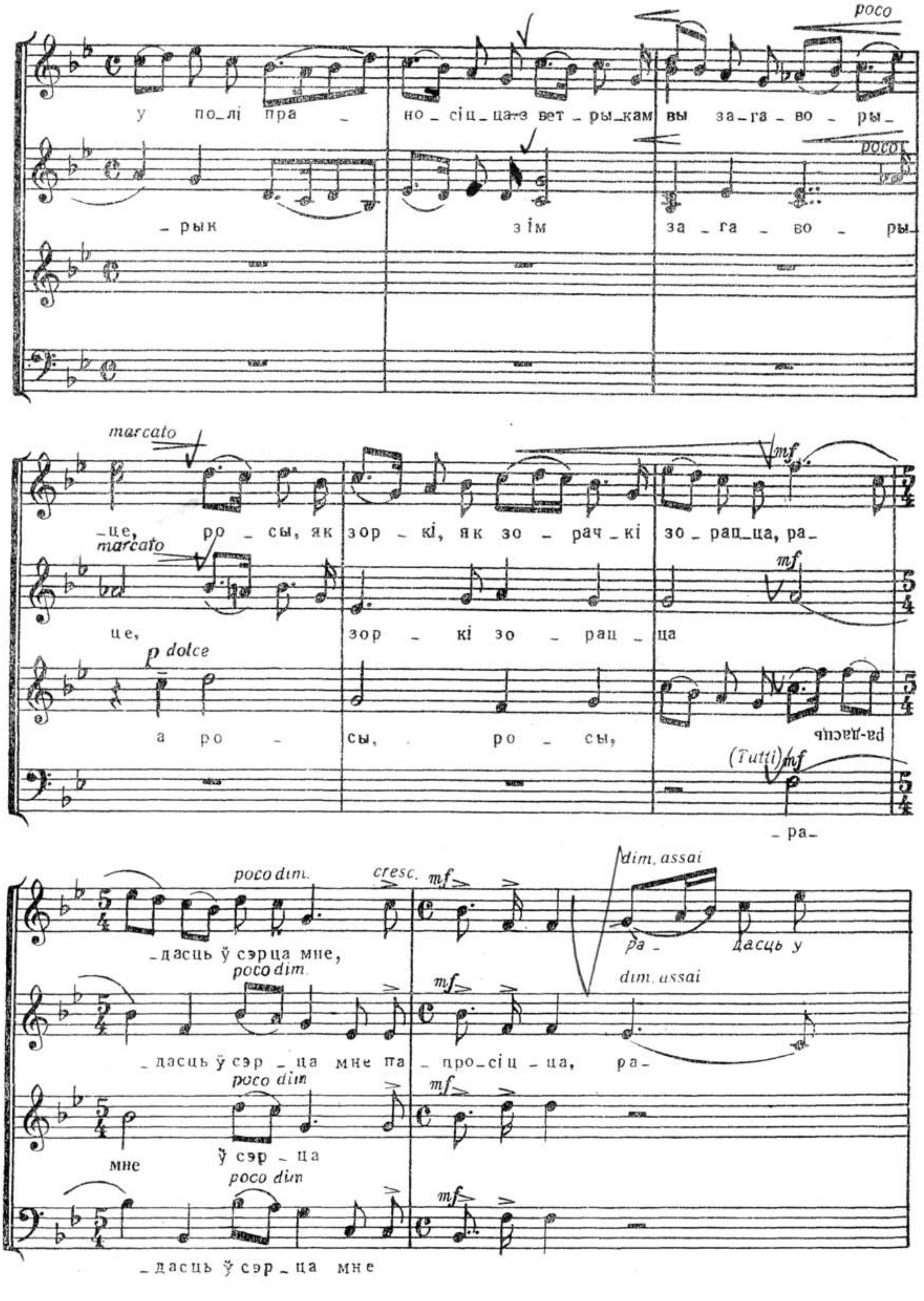
poco
у по-лі пра - но-сіц-ца з вет-ры-кам вы за-га-во-ры-
poco
-рык зім за-га-во-ры-
marcato
-це, ро-сы, як зор-кі, як зо-рач-кі зо-рац-ца, ра-
marcato
це, зор-кі зо-рац-ца
p dolce
а ро-сы, ро-сы, ра-дасць
(Tutti) mf
-ра-
poco dim. cresc. mf dim. assai
-дасць ў сэрца мне, ра-дасць у
poco dim. mf dim. assai
-дасць ў сэр-ца мне па-про-сіц-ца, ра-
poco dim mf
мне ў сэр-ца
poco dim mf
-дасць ў сэр-ца мне

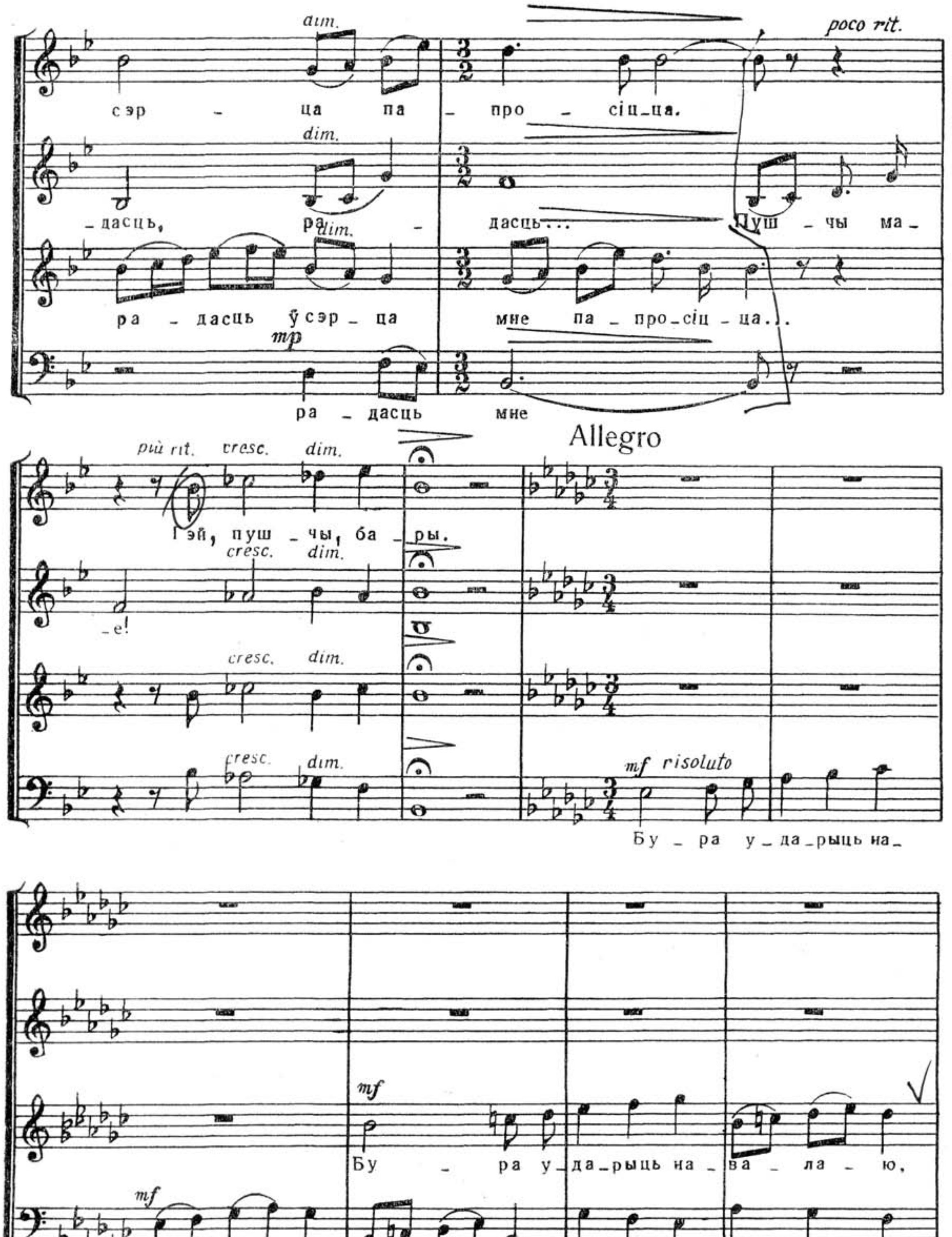

dim.
poco rit.
сэр – ца па – про – сіц_ца.
dim.
дасць, ра – дасць... Пуш – чы ма
dim.
ра – дасць ўсэр_ца мне па – про_сіц – ца...
mp
ра – дасць мне
più rit. cresc. dim.
Allegro
Гэй, пуш – чы, ба – ры.
cresc. dim.
_е!
cresc. dim.
cresc. dim.
mf risoluto
Бу – ра у – да_рыць на_
mf
Бу – ра у – да_рыць на – ва – ла – ю,
mf
_ва – ла – ю, бу – ра у – да_рыць на_ва – ла – ю,

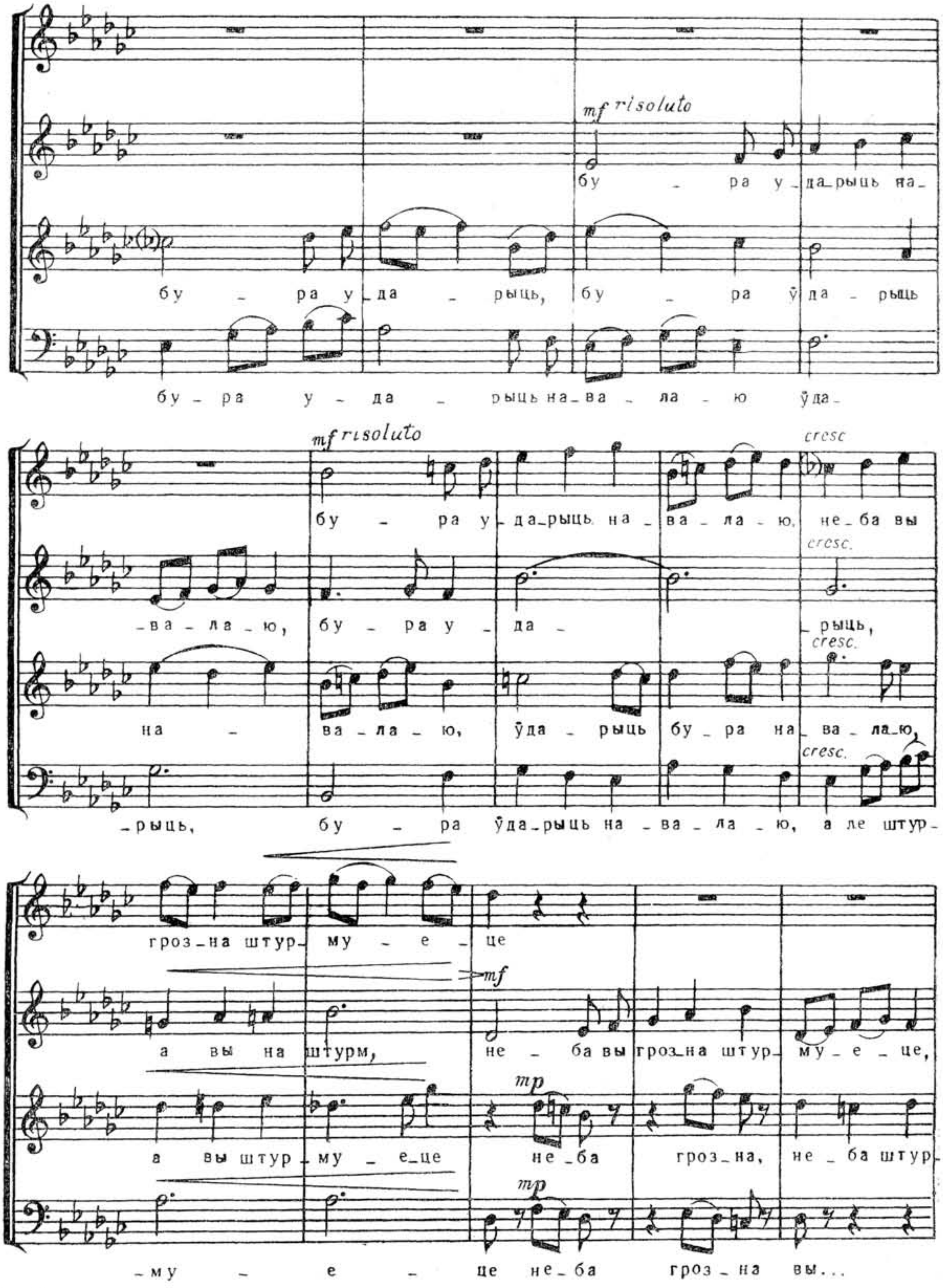
mf risoluto
бу – ра у – да–рыць на–
бу – ра у – да – рыць, бу – ра ўда – рыць
бу – ра у – да – рыць на–ва – ла – ю ўда–
mf risoluto
cresc
бу – ра у – да–рыць на – ва – ла – ю, не – ба вы
cresc.
–ва – ла – ю, бу – ра у – да – –рыць,
cresc.
на – ва – ла – ю, ўда – рыць бу – ра на – ва – ла–ю,
cresc.
–рыць, бу – ра ўда–рыць на – ва – ла – ю, а ле штур–
гроз–на штур– му – е – це
mf
а вы на штурм, не – ба вы гроз–на штур– му – е – це,
mp
а вы штур– му – е–це не – ба гроз–на, не – ба штур–
mp
–му – е – це не – ба гроз – на вы...

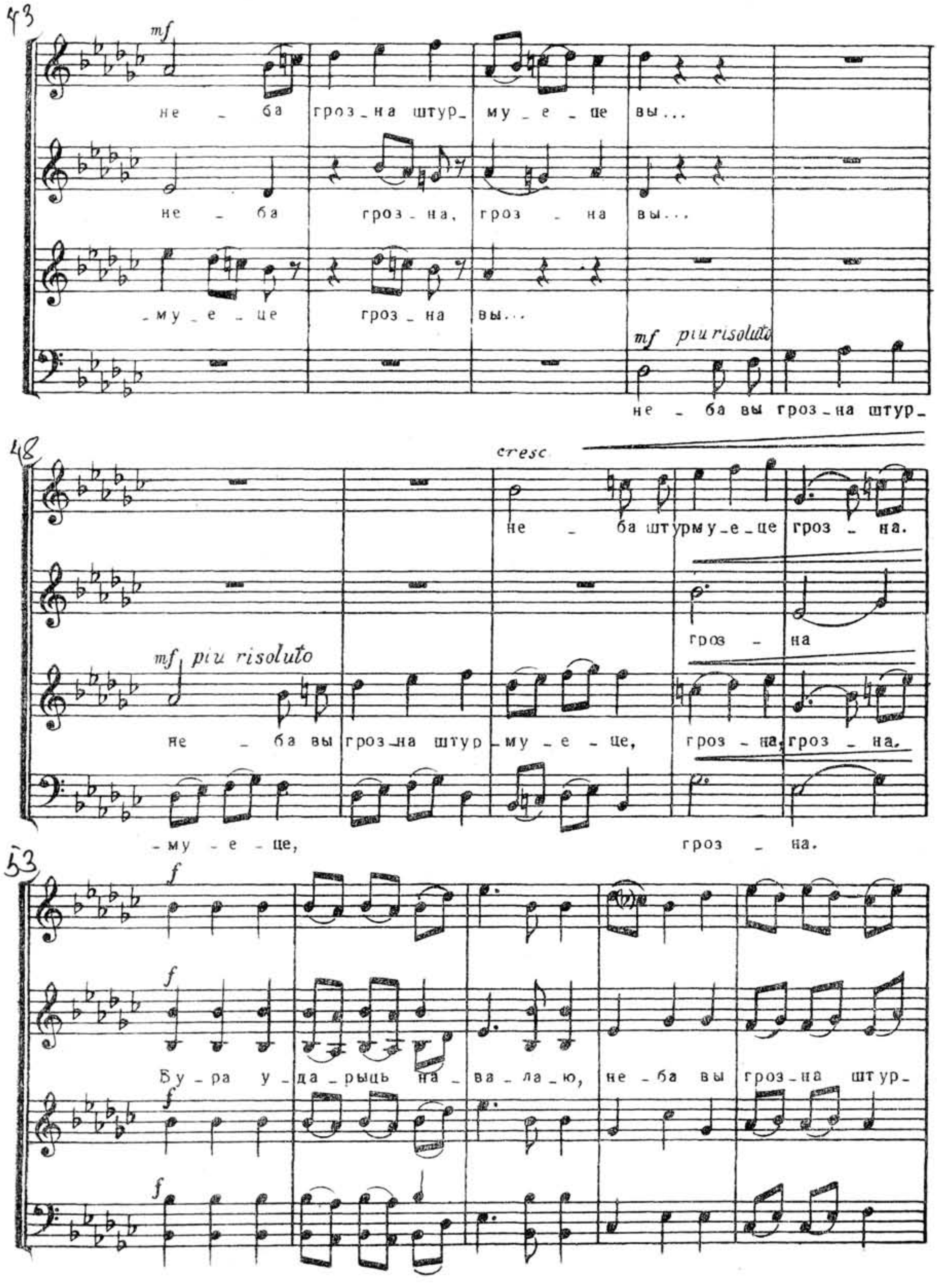
43
mf
не – ба гроз – на штур – му – е – це вы...
не – ба гроз – на, гроз – на вы...
– му – е – це гроз – на вы...
mf piu risoluto
не – ба вы гроз – на штур –
48
cresc.
не – ба штурму – е – це гроз – на.
гроз – на
mf piu risoluto
не – ба вы гроз – на штур – му – е – це, гроз – на, гроз – на.
– му – е – це, гроз – на.
53
f
Бу – ра у – да – рыць на – ва – ла – ю, не – ба вы гроз – на штур –

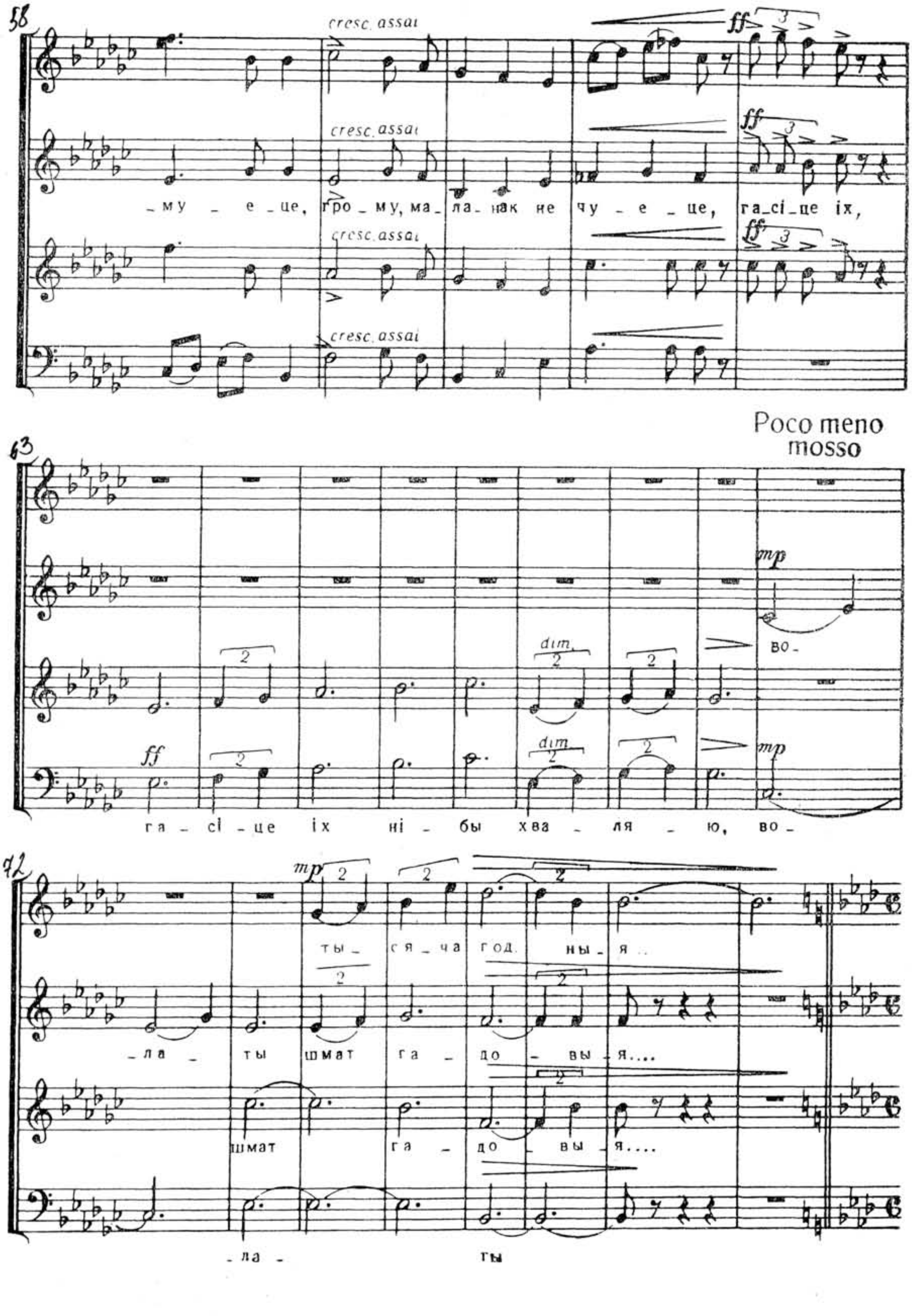
58
cresc. assai
ff
- му - е - це, гро - му, ма - ла - нак не чу - е - це, га - сі - це іх,
Poco meno mosso
63
mp
dim.
во -
га - сі - це іх ні - бы хва - ля - ю, во -
72
ты - ся - ча год. ны - я ..
- ла - ты шмат га - до - вы - я....
шмат га - до - вы - я....
- ла - ты

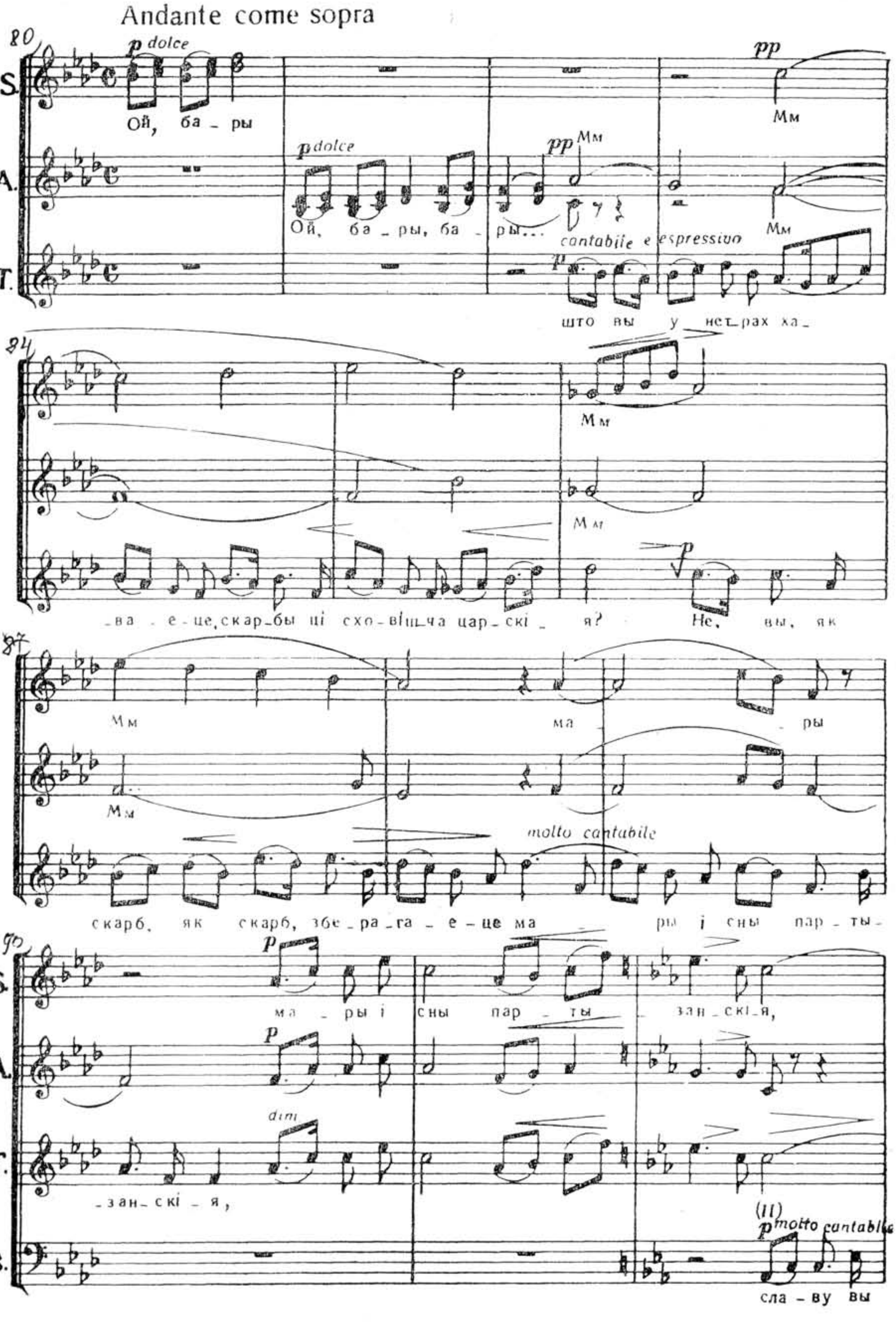
Andante come sopra
80
p dolce
pp
Ой, ба - ры
p dolce
pp Мм
Мм
Ой, ба - ры, ба - ры...
cantabile e espressivo
p
што вы у нет-рах ха -
84
Мм
Мм
- ва - е - це, скар - бы ці схо - вішча цар - скі - я?
p
Не, вы, як
87
Мм
ма - ры
Мм
molto cantabile
скарб, як скарб, збе - ра - га - е - це ма - ры і сны пар - ты -
90
S.
A.
T.
B.
p
ма - ры і сны пар - ты - зан - скі - я,
p
dim
- зан - скі - я,
(II)
p molto cantabile
сла - ву вы

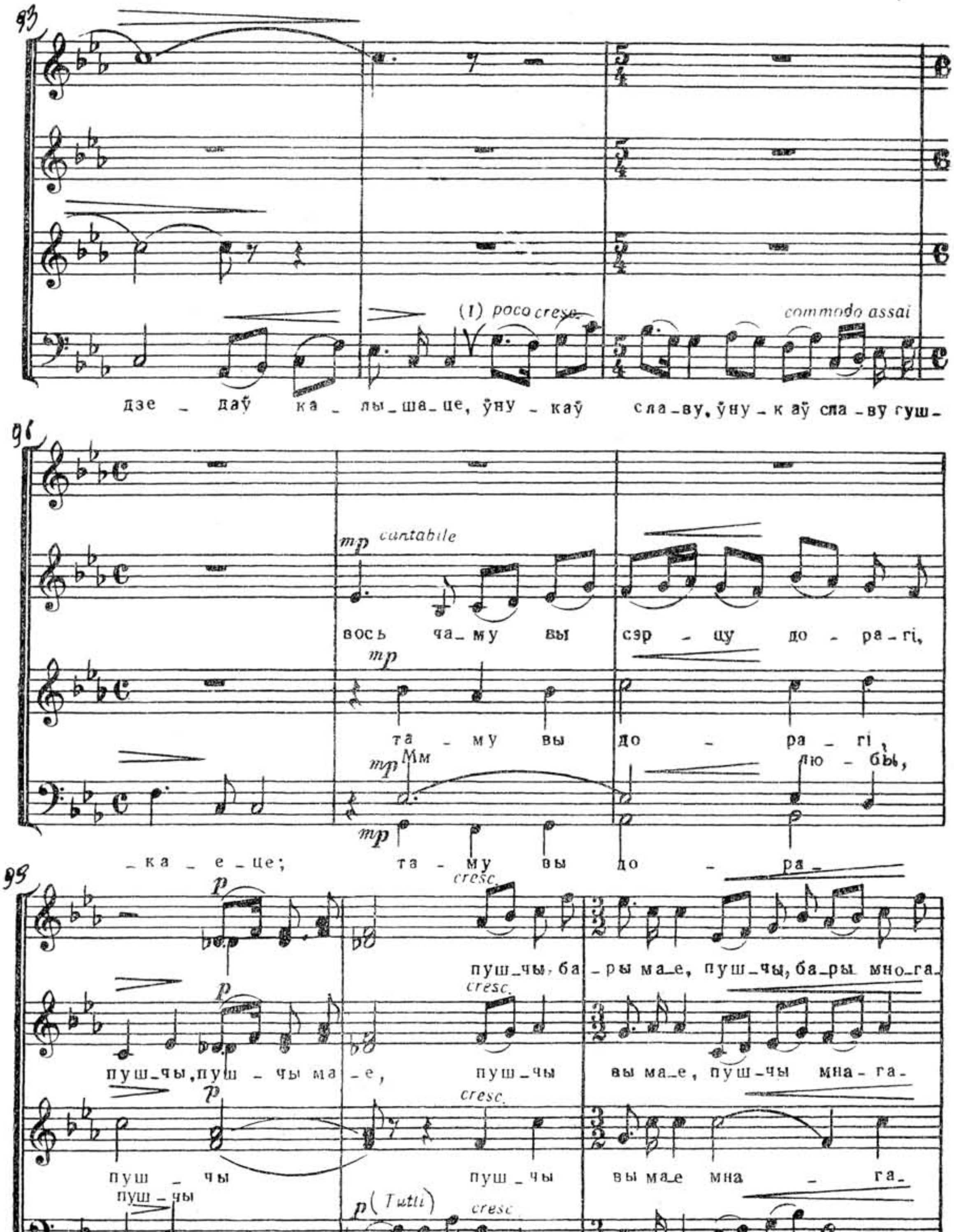
93
(1) poco cresc.
commodo assai
дзе – даў ка – лы – ша – це, ўну – каў сла – ву, ўну – к аў сла – ву гуш –
96
mp cantabile
вось ча – му вы сэр – цу до – ра – гі,
mp
та – му вы до – ра – гі,
mp Мм
лю – бы,
mp
– ка – е – це; та – му вы до – ра –
99
p
cresc.
пуш – чы, ба – ры ма – е, пуш – чы, ба – ры мно – га.
p
cresc.
пуш – чы, пуш – чы ма – е, пуш – чы вы ма – е, пуш – чы мна – га.
p
cresc.
пуш – чы пуш – чы вы ма е мна – га.
пуш – чы
p (Tutti) cresc.
гі; пуш – чы, ба – ры, ба – ры ма е, пуш – чы, ба –

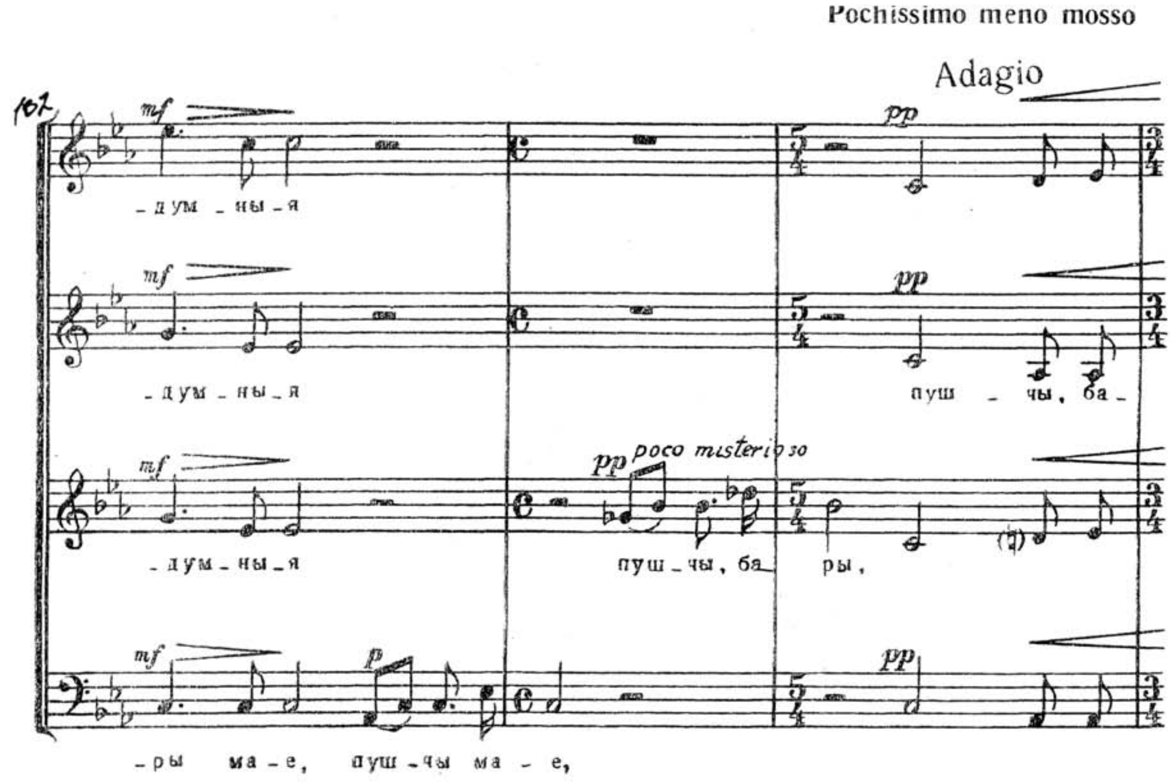

Pochissimo meno mosso
Adagio
102
mf
pp
_ дум _ ны _ я
_ дум _ ны _ я
пуш _ чы, ба _
poco misterioso
_ дум _ ны _ я
пуш _ чы, ба _ ры,
p
_ ры ма _ е, пуш _ чы ма _ е,

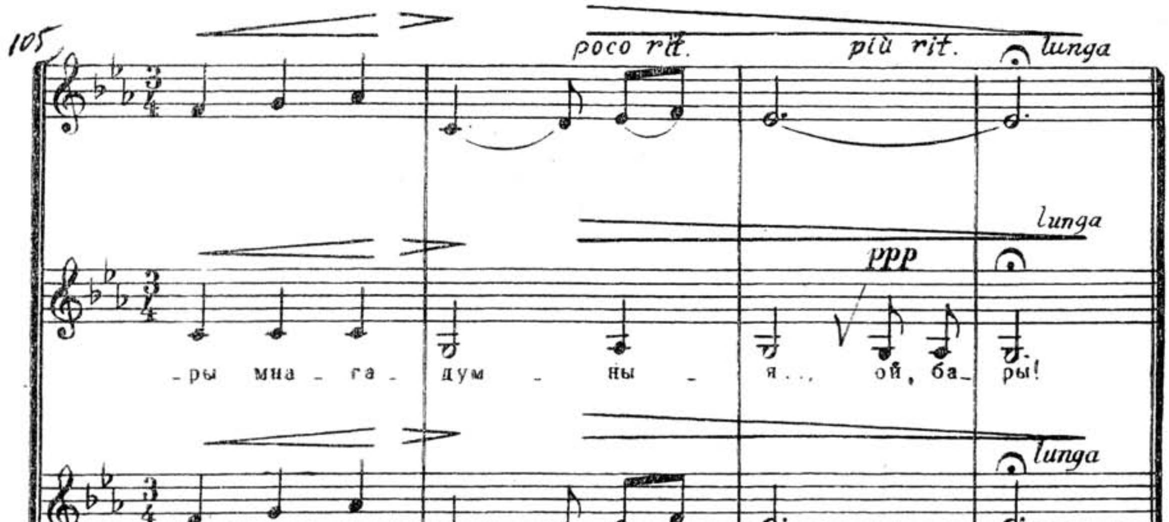

105
poco rit.
più rit.
lunga
ppp
_ ры мна _ га _ дум _ ны _ я..., ой, ба _ ры!